



Sistema de Cadastramento Unificado de Fornecedores - SICAF

Declaração

Declaramos para os fins exigidos na legislação, conforme documentação registrada no SICAF, que a situação do fornecedor no momento é a seguinte:

Dados do Fornecedor

CNPJ: 30.097.911/0001-40 DUNS®: 916942038
Razão Social: KATIANE AVILA GUSE
Nome Fantasia: BIG ECONOMIA
Situação do Fornecedor: Credenciado Data de Vencimento do Cadastro: 18/11/2026
Natureza Jurídica: EMPRESÁRIO (INDIVIDUAL)
MEI: Não
Porte da Empresa: Micro Empresa

Ocorrências e Impedimentos

Ocorrência: Nada Consta
Impedimento de Licitar: Nada Consta
Ocorrências Impeditivas indiretas: Nada Consta
Vínculo com "Serviço Público": Nada Consta

Níveis cadastrados:

Automática: a certidão foi obtida através de integração direta com o sistema emissor. Manual: a certidão foi inserida manualmente pelo fornecedor.

I - Credenciamento

II - Habilitação Jurídica

III - Regularidade Fiscal e Trabalhista Federal

Receita Federal e PGFN	Validade:	28/06/2026	Automática
FGTS	Validade:	23/03/2026	Automática
Trabalhista (http://www.tst.jus.br/certidao)	Validade:	31/08/2026	Automática

IV - Regularidade Fiscal Estadual/Distrital e Municipal

Receita Estadual/Distrital	Validade:	26/04/2026
Receita Municipal	Validade:	26/03/2026

VI - Qualificação Econômico-Financeira

Validade: 30/06/2027



ESTADO DO RIO GRANDE DO SUL
SECRETARIA DA FAZENDA
RECEITA ESTADUAL

Nome: **KATIANE AVILA GUSE**

CNPJ base: **30.097.911/**

Obs.: A presente certidão é válida para toda a empresa, representada pelo CNPJ base composto pelos 8 primeiros dígitos. Todos os estabelecimentos da empresa foram avaliados na pesquisa de regularidade fiscal.

Certificamos que, aos **26 dias do mês de FEVEREIRO do ano de 2026**, revendo os bancos de dados da Secretaria da Fazenda do Estado do Rio Grande Sul, não elidido o direito de a Fazenda proceder a posteriores verificações e, a qualquer tempo, vir a cobrar crédito apurado, o titular do CNPJ base acima se enquadra na seguinte situação:

CERTIDAO NEGATIVA

Constitui-se esta certidão em meio de prova de existência ou não, em nome do interessado, de débitos ou pendências relacionados na Instrução Normativa DRP nº 45/98, Título IV, Capítulo V, 1.1.

Débitos protestados e posteriormente regularizados perante a Receita Estadual do Rio Grande do Sul não impedem a emissão de "Certidão Negativa", porém, caso não sejam pagas as taxas cartoriais, o débito permanece protestado pelo cartório, podendo ser a causa de restrições em entidades de proteção ao crédito. Nesses casos, regularize as taxas diretamente no cartório.

Esta certidão **NÃO** comprova a quitação:

- a) de tributos devidos mensalmente e declarados na Declaração Anual de Simples Nacional (DASN) e no Programa Gerador do Documento de Arrecadação do Simples Nacional (PGDAS-D) pelos contribuintes optantes pelo Simples Nacional;
- b) de ITCD e de ITBI (nas hipóteses em que este imposto seja de competência estadual - Lei nº 7.608/81) em procedimentos judiciais e extrajudiciais de inventário, arrolamento, separação, divórcio, dissolução de união estável ou partilha de bens.

Esta certidão é válida até 26/4/2026.

Certidão expedida gratuitamente e com base na IN/DRP nº 45/98, Título IV, Capítulo V.

A autenticidade deste documento deverá ser confirmada em
<https://www.sefaz.rs.gov.br/SAT/CertidaoSitFiscalConsulta.aspx>
com o preenchimento apenas dos dois campos a seguir:

Certidão nº: **39559784**
Autenticação: **49997247**





CERTIDÃO DE REGULARIDADE FISCAL - Nº 170/2026

CERTIFICAMOS, em cumprimento do despacho do Senhor Prefeito Municipal, exarado na petição de Katiane Ávila Guse, para fins de direito, que a empresa **KATIANE ÁVILA GUSE**, estabelecida na Rua Mauricio Cardoso, nº 641, Centro, nesta cidade de São Francisco de Assis, inscrita no CNPJ sob nº 30.097.911/0001-40 e no cadastro municipal nº 6733-0.

Encontra-se em situação regular para com a Fazenda Municipal de São Francisco de Assis, até esta data por qualquer Título de Impostos ou Taxas.

Obs.: Optante pelo Simples Nacional desde 03/04/2018.

Fica ressalvado o direito de a Fazenda Municipal de cobrar quaisquer dívidas de responsabilidade do contribuinte acima que vierem a serem apuradas.

Do que para constar, eu Paulo Arilton Muller de Lima *Paulo Arilton Muller de Lima* Auxiliar Tributário, encarregado desta seção, passei a presente Certidão, aos vinte e seis (26) dias do mês de fevereiro do ano de dois mil e vinte e seis (2026).

VALIDADE: Trinta (30) Dias.

VISTO:

Carolina Chaves dos Santos
CAROLINA CHAVES DOS SANTOS
SETOR DE TRIBUTOS



Ministério da Indústria, Comércio Exterior e Serviços
Secretaria Especial da Micro e Pequena Empresa
Departamento de Registro Empresarial e Integração
Secretaria do Desenvolvimento Econômico, Ciência e Tecnologia

Nº DO



JUCISRS - RJR SÃO FRANCISCO DE

ASSIS
RJR SÃO FRANCISCO DE ASSIS



18/016.002-8

NIRE (da sede ou filial, quando a sede for em outra UF)

Código da Natureza Jurídica

Nº de Matrícula do Agente Auxiliar do Comércio

2135

1 - REQUERIMENTO

ILMO(A). SR.(A) PRESIDENTE DA JUNTA COMERCIAL, INDUSTRIAL E SERVIÇOS DO RIO GRANDE DO SUL

NOME: **KATIANE AVILA GUSE**

(da Empresa ou do Agente Auxiliar do Comércio)

requer a V.Sª o deferimento do seguinte ato:

Nº FCN/REMP



RS1201800037555

Nº DE VIAS	CÓDIGO DO ATO	CÓDIGO DO EVENTO	QTDE	DESCRIÇÃO DO ATO / EVENTO
------------	---------------	------------------	------	---------------------------

1	080			INSCRIÇÃO
---	-----	--	--	-----------

		315	1	ENQUADRAMENTO DE MICROEMPRESA
--	--	-----	---	-------------------------------

Representante Legal da Empresa / Agente Auxiliar do Comércio:

SÃO FRANCISCO DE ASSIS

Local

Nome: **KATIANE AVILA GUSE**

Telefone de Contato: (55) 3252-1055

Assinatura: *Katiane Avila Guse*

28 Março 2018

Data

2 - USO DA JUNTA COMERCIAL

☐ DECISÃO SINGULAR

☐ DECISÃO COLEGIADA

Nome(s) Empresarial(ais) igual(ais) ou semelhante(s):

☐ SIM

OK

☐ SIM

Processo em Ordem À decisão

Data

☐ NÃO *3/4/18*

Data

Responsável

☐ NÃO *1/1/18*

Data

Responsável

Responsável

DECISÃO SINGULAR

☐ Processo em exigência. (Vide despacho em folha anexa)

☒ Processo deferido. Publique-se e arquite-se.

☐ Processo indeferido. Publique-se.

2ª Exigência

3ª Exigência

4ª Exigência

5ª Exigência

☐

☐

03.04.18

Data

Responsável

Joserson Alves Rosário
10.34.178402
JUCISRS

DECISÃO COLEGIADA

☐ Processo em exigência. (Vide despacho em folha anexa)

☐ Processo deferido. Publique-se e arquite-se.

☐ Processo indeferido. Publique-se.

2ª Exigência

3ª Exigência

4ª Exigência

5ª Exigência

☐

☐

☐

☐

Data

Vogal

Vogal

Vogal

Presidente da _____ Turma

OBSERVAÇÕES



TABELIONATO SÃO FRANCISCO DE ASSIS / RS

Av. Farraposinha, 1727 - Centro - 97610-000 - F: (55) 3252-1312 - E-mail: maurizilli@hotmail.com

Tabelião: Mauri Zilli

Reconheço AUTENTICA a firma de **KATIANE AVILA GUSE** Dou fe EM TESTEMUNHA _____ DA VERDADE

São Francisco de Assis, quarta-feira, 28 de março de 2018

Taciane Belmonte Serres Zilli - 1ª Tabeliã Substituta

Emol: RS 4,60 + Selo digital: RS 1,40 - 0588.01.1600001.2244

Taciane Belmonte Serres Zilli
1ª Tabeliã Substituta
CPF: 008.438.120-73



Junta Comercial, Industrial e Serviços do Rio Grande do Sul

Certifico registro sob o nº 43109560812 em 03/04/2018 da Empresa KATIANE AVILA GUSE, CNPJ 30097911000140 e protocolo 180160028 - 22/02/2018. Autenticação: 7F8BE386B188218A81FDE32553AEA40A0A55C5E. Cleverton Signor - Secretário-Geral. Para validar este documento, acesse <http://jucisrs.rs.gov.br/validacao> e informe nº do protocolo 18/016.002-8 e o código de segurança yMOq Esta cópia foi autenticada digitalmente e assinada em 08/02/2024 por José Tadeu Jacoby Secretário-Geral.



REQUERIMENTO DE EMPRESÁRIO

1/1

NÚMERO DE IDENTIFICAÇÃO DO REGISTRO DE EMPRESA - NIRE DA SEDE		NIRE DA FILIAL (preencher somente se ato referente a filial)	
NOME DO EMPRESÁRIO (completo sem abreviaturas) KATIANE AVILA GUSE			
NACIONALIDADE BRASILEIRA		ESTADO CIVIL SOLTEIRO	
SEXO M <input type="checkbox"/> F <input checked="" type="checkbox"/>	RÉGIME DE BENS (se casado)		
FILIAÇÃO NORBERTO WALTER GUSE		(mãe) CATARINA CLAUDIR AVILA GUSE	
NASCIDO EM (data de nascimento) 31/12/1976	IDENTIDADE (número) 3064460086	Órgão Emissor SJS/II RS	UF RS
EMANCIPADO POR (forma de emancipação somente no caso de menor)		CPF (número) 921.327.740-72	
DOMICILIADO NA (LOGRADOURO rua, av, etc.) AVENIDA FARROUPILHA			NÚMERO 1265
COMPLEMENTO APT 1	BAIRRO / DISTRITO CENTRO	CEP 97610000	
MUNICÍPIO SAO FRANCISCO DE ASSIS			UF RS
Declaro que a atividade se <input checked="" type="checkbox"/> ENQUADRA <input type="checkbox"/> REENQUADRA <input type="checkbox"/> DESENQUADRA <input checked="" type="checkbox"/> MICROEMPRESA - ME <input type="checkbox"/> EMPRESA DE PEQUENO PORTE - EPP nos termos da Lei Complementar nº 123, de 14 de dezembro de 2006			
Declaro, sob as penas da lei, inclusive que são verídicas todas as informações prestadas neste instrumento e quanto ao disposto no artigo 299 do Código Penal, não estar impedido de exercer atividade empresária, não possuir outro registro de empresário e requer à Junta Comercial, Industrial e Serviços do Rio Grande do Sul:			
ATO 080	DESCRIÇÃO DO ATO INSCRIÇÃO	EVENTO 315	DESCRIÇÃO DO EVENTO ENQUADRAMENTO DE MICROEMPRESA
EVENTO	DESCRIÇÃO DO EVENTO	EVENTO	DESCRIÇÃO DO EVENTO
NOME EMPRESARIAL KATIANE AVILA GUSE			
LOGRADOURO (rua, av, etc.) RUA MAURICIO CARDOSO			NÚMERO 641
COMPLEMENTO	BAIRRO / DISTRITO CENTRO	CEP 97610000	
MUNICÍPIO SAO FRANCISCO DE ASSIS	UF RS	PAÍS BRASIL	CORREIO ELETRÔNICO (E-MAIL) evandrooliveira14@outlook.com
VALOR DO CAPITAL - RS 100.000,00	VALOR DO CAPITAL (por extenso) CEM MIL REAIS		
CÓDIGO DE ATIVIDADE ECONÔMICA (CNAE) Atividade principal 4712100 Atividades secundárias 4722901 4724500 4729699 4744801 4781400	DESCRIÇÃO DO OBJETO COMERCIO VAREJISTA DE MERCADORIAS EM GERAL, COM PREDOMINANCIA DE PRODUTOS ALIMENTÍCIOS-MINIMERCADOS, MERCEARIAS E ARMAZENS, COMERCIO VAREJISTA DE CARNES-ACOUQUES, COMERCIO VAREJISTA DE PRODUTOS ALIMENTÍCIOS EM GERAL OU ESPECIALIZADO EM PRODUTOS ALIMENTÍCIOS NAO ESPECIFICADOS ANTERIORMENTE, COMERCIO VAREJISTA DE HORTIFRUTIGRANJEIROS, COMERCIO VAREJISTA DE FERRAGENS E FERRAMENTAS E COMERCIO VAREJISTA DE ARTIGOS DO VESTUÁRIO E ACESSÓRIOS.		
DATA DE INÍCIO DAS ATIVIDADES 28/03/2018	NÚMERO DE INSCRIÇÃO NO CNPJ	TRANSFERÊNCIA DE SEDE OU DE FILIAL DE OUTRA UF NIRE anterior	UF
ASSINATURA DA FIRMA DO EMPRESÁRIO (ou pelo representante/assistente/gerente) (campo de preenchimento facultativo)		USO DA JUNTA COMERCIAL DEPENDENTE DE AUTORIZAÇÃO GOVERNAMENTAL <input type="checkbox"/> 1 - SIM <input checked="" type="checkbox"/> 2 - NÃO	
DATA DA ASSINATURA 28/03/2018		ASSINATURA DO EMPRESÁRIO Katiene Avila Guse	
PARA USO EXCLUSIVO DA JUNTA COMERCIAL			
DEFERIDO. PUBLIQUE-SE E ARQUIVE-SE. Cleverton Signor - Secretário-Geral ID 351776402 Jun 15 2018		AUTENTICAÇÃO AUTENTICAÇÃO DIGITAL, NOS TERMOS DO DISPOSTO NO § 3º DO ART. 4º DA IN-DREI 03/2013, EVIDENCIADA EM RODAPE, APÓS A APROVAÇÃO DO ATO	

MÓDULO INTEGRADOR: RS1201800037555



RS21491324



Junta Comercial, Industrial e Serviços do Rio Grande do Sul

Certifico registro sob o nº 43109560812 em 03/04/2018 da Empresa KATIANE AVILA GUSE, CNPJ 30097911000140 e protocolo 180160028 - 22/02/2018. Autenticação: 7F8BE386B188218A81FDE32553AE4A0A0A55C5E. Cleverton Signor - Secretário-Geral. Para validar este documento, acesse <http://jucisrs.rs.gov.br/validacao> e informe nº do protocolo 18/016.002-8 e o código de segurança yMOq Esta cópia foi autenticada digitalmente e assinada em 08/02/2024 por José Tadeu Jacoby Secretário-Geral.





MUNICÍPIO DE SÃO FRANCISCO DE ASSIS
ESTADO DO RIO GRANDE DO SUL
SECRETARIA MUNICIPAL DE SAÚDE

ALVARÁ SANITÁRIO

Nome: " KATIANE AVILA GUSE "
Endereço: " Rua Maurício Cardoso, nº 641 "
CPF/CNPJ: " 30.097.911/0001-40 "
Atividade: " Supermercado com açougue "
Sub-atividade: " - - - - - "
Inscrição: " 757/18 "

OBS.: Manter em local visível

Abertura: 07.06.2018
Validade: Indeterminada

GILMARA DOS SANTOS FURTADO
Fiscal Sanitário- São Francisco de Assis
Matrícula 2850-9
Gilmar
Agente Fiscal Sanitário

Girhanía
Girhanía Carvalho Severo
Secretária Municipal de Saúde
Portaria nº. 004/2017
São Francisco de Assis-RS
Secretaria de Saúde

VALIDADE ATÉ
31/03/2023
Vistoria
Data 10/09/22
Ass. Ag. Fiscal

VALIDADE ATÉ
31/03/2024
Vistoria
Data 21/06/2023
Ass. Ag. Fiscal

VALIDADE ATÉ
31/03/2025
Vistoria
Data 17/9/24
Ass. Ag. Fiscal

VALIDADE ATÉ
31/03/2026
Vistoria
Data 01/07/25
Ass. Ag. Fiscal

Vistoria
Data / /
Ass. Ag. Fiscal

Vistoria
Data / /
Ass. Ag. Fiscal

SERVIÇO DE VIGI-
LÂNCIA SANITÁRIA

SERVIÇO DE VIGI-
LÂNCIA SANITÁRIA

SERVIÇO DE VIGI-
LÂNCIA SANITÁRIA



CERTIDÃO JUDICIAL CÍVEL NEGATIVA

À vista dos registros constantes nos sistemas de Informática do Poder Judiciário do Estado do Rio Grande do Sul é expedida a presente certidão por não constar distribuição de ação falimentar, concordatária, recuperação judicial e extrajudicial em tramitação contra a seguinte parte interessada:

KATIANE AVILA GUSE*****
CNPJ: 30097911/0001-40.*****
CITUADO NA RUA MAURICIO CARDOSO, Nº 641, CENTRO, CEP 97610-000.*****
NO MUNICÍPIO DE SÃO FRANCISCO DE ASSIS/RS.*****

** A presente certidão não abrange a pesquisa de processos cíveis com atribuição de sigilo cujo nível exija permissão expressa de acesso.

São Francisco de Assis, 28 de janeiro de 2026 às 14:51



CASA DAS LINGUIÇAS

MARCIO MINUSSI LOPES

Rua 21 de Abril, 701 - Bairro Italiano - São Fco. de Assis - RS

Fone: (55) 99982-6357

CNPJ 40.371.651/0001-02

LINGUIÇA MISTA

Informação Nutricional Porção de 50g = 01 porção		
Quantidade por Porção		% VD (*)
Valor Energético	83 kcal / 346 kj	4
Carboidratos	0,0g	0
Proteínas	10g	14
Gorduras Totais	4,3g	8
Gorduras Saturadas	1,8g	8
Gorduras Trans	0,0g	**
Fibra Alimentar	0,0g	0
Sódio	515mg	21

* Valores Diários de Referência com base em uma dieta de 2.000 kcal ou 8.400 kj. Seus valores diários podem ser maiores ou menores dependendo de suas necessidades. ** Valor diário não determinado.

INGREDIENTES: Carne bovina, carne suína, sal, alho, pimenta preta, Tempero Adobo.

NÃO CONTÉM GLÚTEN
ZERO LACTOSE

Val. Resfriada de 0 a 5°: 5 dias

Data Fab.: _____

Congelada -18°: 30 dias

Indústria
Brasileira



Produto registrado na Secretaria da Agricultura
sob o nº 044/001

Responsável Técnico

Tainá Guedes

CRMV/RS: 13.954

Nutricionista

Érica C. Gindri - CRNº 132930





CASA DAS LINGUIÇAS

MARCIO MINUSSI LOPES

Rua 21 de Abril, 701 - Bairro Italiano - São Fco. de Assis - RS

Fone: (55) 99982-6357

CNPJ 40.371.651/0001-02

LINGUIÇA MISTA

Informação Nutricional Porção de 50g = 01 porção		
Quantidade por Porção		% VD (*)
Valor Energético	83 kcal / 346 kj	4
Carboidratos	0,0g	0
Proteínas	10g	14
Gorduras Totais	4,3g	8
Gorduras Saturadas	1,8g	8
Gorduras Trans	0,0g	**
Fibra Alimentar	0,0g	0
Sódio	515mg	21

* Valores Diários de Referência com base em uma dieta de 2.000 kcal ou 8.400 kj. Seus valores diários podem ser maiores ou menores dependendo de suas necessidades. ** Valor diário não determinado.

INGREDIENTES: Carne bovina, carne suína, sal, alho, pimenta preta, Tempero Adobo.

NÃO CONTÉM GLÚTEN
ZERO LACTOSE

Val. Resfriada de 0 a 5°: 5 dias

Data Fab.: _____

Congelada -18°: 30 dias

Indústria
Brasileira



Produto registrado na Secretaria da Agricultura
sob o nº 044/001

Responsável Técnico

Tainá Guedes

CRMV/RS: 13.954

Nutricionista

Érica C. Gindri - CRNº 132930



CASA DAS LINGUIÇAS
MARCO ANTONIO LOPES
Rua 27 de Abril, 71 - Bairro Taboão - São Paulo - SP
Fone: (051) 9992-6587 - CNPJ: 40.371.85/0001-02

LINGUIÇA MISTA

Quantidade do Produto	% VD (%)
Carne Suína	70
Carne Bovina	20
Carne de Frango	10
Carne de Porco	5
Carne de Vaca	5
Carne de Cordeiro	5
Carne de Cervo	5
Carne de Antelope	5
Carne de Gamo	5

Indicação Nutricional

044
B.I.M.

INSPECIONADO

Inspeção de Produtos de Carne

Responsável Técnico

Flávio C. Costa - 0001/120602

21 JAN 2025

Val. Armazenada de 0 a 5° - 5 dias

Congelada -18° 30 dias

1. Nome do Produto

Presunto Cozido Fatiado 1 kg.

2. Descrição do Produto

Produto elaborado com pernil suíno. A matéria prima selecionada é pesada, moída e misturada com os demais ingredientes da formulação. Após a mistura completa a massa é embutida e colocada em formas de inox, em cestas, seguindo para os tanques onde é efetuado o processo de cozimento até atingir 72°C a 76°C no centro da peça. Após o cozimento é encaminhada para câmara de resfriamento. As peças são fatiadas formando porções de 1kg e embalada em termoformadora com filme impresso de NEVOH. As peças são acondicionadas em caixa de papelão parda impressa com uma etiqueta adesiva externa de identificação colocada na testeira da caixa, seguindo para estocagem em local seco e fresco com temperatura até 4°C.

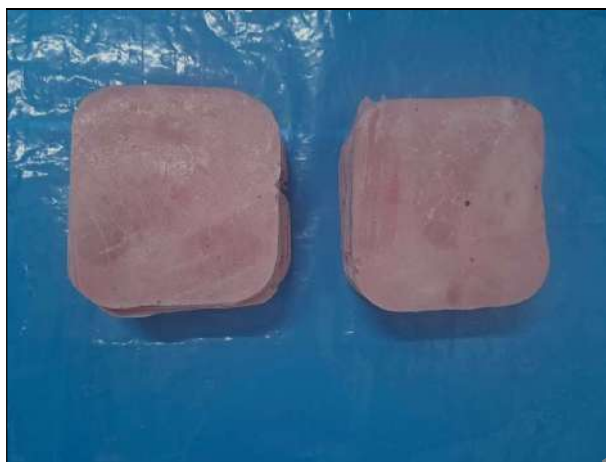
**2.1. Geral**

Código produto	Peso	Destino	Marca	Registro no Ministério Agricultura/ SIF DIPOA		
				Santa Rosa	Santo Ângelo	Estação
171021	7,200kg	MI	ALIBEM	Não aplicável	Não aplicável	0134/384

2.2. Fluxograma: Pesagem MP → Moagem → Mistura → Embutimento → Cozimento → Resfriamento → Fatiamento → Embalagem → Estocagem → Expedição.

2.3. Matérias primas e ingredientes: Pernil suíno (65,36%); água (28,94%); proteína de soja* (2%); condimento (sal refinado, estabilizante: trifosfato pentassódico (INS 451i), antioxidante: eritorbato de sódio (INS 316), aroma idêntico ao natural de cravo, canela e pimenta); espessante: carragena (INS 407), açúcar; reguladores de acidez: acetato de sódio (INS 262i) e citrato trissódico

(INS 331iii); conservantes: nitrito e nitrato de sódio (INS 250 e 251); e corante carmim cochonilha (INS 120).

2.4. Dimensões do produto

Comprimento	Calibre	Largura	Espessura	Faixa de peso
Não Aplicável	Não Aplicável	Não Aplicável	Não Aplicável	1kg

2.5. Apresentação na embalagem

Número peças	Peso líquido	Nº Embalagens primárias	Peso líquido
1	1kg	6	6kg

3 Características

3.1. Organolépticas

Aroma: Característico
 Sabor: Normal
 Textura: Firme
 Coloração: rósea (característica)

3.2. Microbiológicas

Microrganismos	n	c	m	M	Padrões
<i>Salmonella spp/25g</i>	10	0	Ausência	-	Ausência
<i>Clostridium perfringes/g</i>	5	1	10^2	10^3	< 10^2 (aceitável até uma unidade amostral com resultados entre 10^2 e 10^3 e inaceitável alguma amostra > 10^3).
<i>Estafilococos coagulase positiva/g</i>	5	1	10^2	10^3	
<i>Escherichia coli (UFC/g)</i>	5	2	<10	10^2	< 10 (aceitável até 2 unidades amostrais com resultados entre 10 e 10^2 e inaceitável alguma amostra > 10^2).
<i>Listeria Monocytogenes</i>	5	0	0	-	Ausência

Legenda: n: número de unidades amostrais de um mesmo lote analisadas individualmente; c: número de unidades amostrais toleradas com qualidade intermediária; m/M: (limite microbiológico).

3.3. Físico-químicas

Umidade Max. 75%
 Gordura Max. 12%
 Proteína Bruta Mín. 13%
 Amido Máx. 2%
 Nitrito/Nitrato Máx. 150 ppm
 Carboidratos Totais Máx. 5%

3.4. Nutricionais

INFORMAÇÃO NUTRICIONAL			
Porção por Embalagem: 5			
Porção 40g (3 + 1/3 de fatia)			
	100 g	40 g	% VD*
Valor energético (Kcal)	91	36	2
Carboidratos totais (g)	0,6	0,2	0
Açúcares Totais (g)	0,6	0,2	
Açúcares Adicionados (g)	0,4	0,2	0
Proteínas (g)	17	6,8	14
Gorduras Totais (g)	2,3	0,9	1
Gorduras Saturadas (g)	0,8	0,3	2
Gorduras Trans (g)	0	0	0
Fibra Alimentar (g)	0	0	0
Sódio (mg)	650	260	13
*Percentual de valores diários fornecidos pela porção			

REVISÃO	DATA	EMIÇÃO	APROVAÇÃO	PÁGINA
00	12/08/2025	SCPC - Maria	GCPC - Emir	3/3

4. Conservação

4.1. Embalagem fechada: Armazenar/transportar/comercializar em local resfriado com temperatura de 0 a 4°C. Prazo de validade 45 dias.

4.2. Embalagem aberta: Após aberta manter em recipiente fechado na geladeira por no máximo 5 dias.

5. Descrição da embalagem

5.1. Embalagem primária

Descrição	Código de barras	Dimensões da embalagem	Código de suprimento	Referência	Quantidade	Peso Líquido
Filme NEVOH Liso fundo	Não aplicável	43,1x0,170cm	72826	Não aplicável	6	5g
Filme NEVOH Liso Tampa	Não aplicável	42,5x0,090cm	72825	Não aplicável	6	6g
Etiqueta Adesiva Impressa	7908974700199	11,3x21,4cm	79395	Não aplicável	6	1g
Total						72g

5.2. Embalagem secundária

Descrição	Código de barras	Dimensões	Código de suprimento	Referência	Quantidade	Peso Líquido
Caixa papelão Parda Imp.	Não aplicável	35,8x22,8x12,2cm	72990	AL-20	1	274g
Fita adesiva polipr. Transp.	Não aplicável	50mm x 1000m	12247	NA	1,2m	2g
Etiqueta adesiva externa	7908974700045	17,0x9,0cm	44341	171021	1	1g
Total						277g

5.3. Características de paletização

Tipo de palet	Nº de caixas por palet	Lastro	Altura (número de caixas)
Palet 1,0 x 1,2m	132	12	11

6.0 Rotulagem

6.1. Embalagem



6.2 Etiqueta Externa



Este documento e qualquer informação contida nele são confidenciais e de propriedade da Alibem. As informações não podem ser divulgadas, copiadas ou usadas por qualquer pessoa sem autorização da empresa.

Assunto: **Re: Análise de licença de operação solicitada**
De: THAÍS XAVIER DA SILVA <thaisxaviersilva08@gmail.com>
Para: <pregoeiro@saovicentadosul.rs.gov.br>
Data: 18/03/2026 13:33



Boa tarde,
É preciso saber se a empresa possui registro para venda fora do município de São Francisco de Assis - como: SIF, CISPOA, SISBI ou SUASA
O SIM é somente para venda dentro do município, se for assim, o fornecedor teria que ser do município de São Vicente do Sul.
Att
Thaís

Em qua., 18 de mar. de 2026 às 12:09, <pregoeiro@saovicentadosul.rs.gov.br> escreveu:

Segue o anexo do também do item 95.

Em 18/03/2026 11:18, pregoeiro@saovicentadosul.rs.gov.br escreveu:

Bom dia,

Segue em anexo a licença apresentada pela licitante referente aos itens 40 e 41.

Solicito a gentileza de verificar se o documento atende às exigências solicitadas por esse setor e que está previstas no edital. Aguardo manifestação para prosseguimento da fase de habilitação. Atenciosamente,

Maurício Biscaino de Paula

Agente de Contratação - Portaria 696/2025.

08000004377 Ramal 221 Setor de Licitações



REPÚBLICA FEDERATIVA DO BRASIL

CADASTRO NACIONAL DA PESSOA JURÍDICA

NÚMERO DE INSCRIÇÃO 40.371.651/0001-02 MATRIZ	COMPROVANTE DE INSCRIÇÃO E DE SITUAÇÃO CADASTRAL	DATA DE ABERTURA 13/01/2021
NOME EMPRESARIAL MARCIO MINUSSI LOPES		
TÍTULO DO ESTABELECIMENTO (NOME DE FANTASIA) CASA DAS LINGUICAS SC		PORTE ME
CÓDIGO E DESCRIÇÃO DA ATIVIDADE ECONÔMICA PRINCIPAL 10.13-9-01 - Fabricação de produtos de carne		
CÓDIGO E DESCRIÇÃO DAS ATIVIDADES ECONÔMICAS SECUNDÁRIAS Não informada		
CÓDIGO E DESCRIÇÃO DA NATUREZA JURÍDICA 213-5 - Empresário (Individual)		
LOGRADOURO R VINTE E UM DE ABRIL	NÚMERO 701	COMPLEMENTO *****
CEP 97.610-000	BAIRRO/DISTRITO ITALIANO	MUNICÍPIO SAO FRANCISCO DE ASSIS
UF RS		
ENDEREÇO ELETRÔNICO SMICSFA@GMAIL.COM	TELEFONE (55) 9982-6357	
ENTE FEDERATIVO RESPONSÁVEL (EFR) *****		
SITUAÇÃO CADASTRAL ATIVA	DATA DA SITUAÇÃO CADASTRAL 13/01/2021	
MOTIVO DE SITUAÇÃO CADASTRAL		
SITUAÇÃO ESPECIAL *****	DATA DA SITUAÇÃO ESPECIAL *****	

Aprovado pela Instrução Normativa RFB nº 2.119, de 06 de dezembro de 2022.

Emitido no dia **20/01/2026** às **11:59:13** (data e hora de Brasília).

Página: **1/1**